



Mișcarea Română  
pentru Calitate



acreditat pentru  
CERTIFICARE



SR EN ISO/CEI 17021-1:2015  
CERTIFICAT DE ACREDITARE  
SM 082

# CERTIFICAT

## Nr. 070C

MRC certifică în urma auditului efectuat că

### REGIA AUTONOMĂ JUDEȚEANĂ DE DRUMURI ȘI PODURI VÂLCEA R.A.

Sediul social: Rm. Vâlcea, str. Gib Mihăescu, nr. 28, jud. Vâlcea  
Puncte de lucru: com. Lădești, jud. Vâlcea;  
com. Slătioara (Gresarea), jud. Vâlcea;  
loc. Jiblea Nouă, oraș Călimănești, jud. Vâlcea;  
sat. Cremenari, com. Galicea, pct. Balastieră, jud. Vâlcea (punct Tătărani)

a implementat și menține un

### SISTEM DE MANAGEMENT AL CALITĂȚII

care îndeplinește cerințele standardului

**SR EN ISO 9001:2015**

pentru următoarele domenii de activitate:

Lucrări de construcții a drumurilor; Construcții de poduri; Construcții hidrotehnice; Fabricarea betonului; Fabricarea mixturilor asfaltice

La sediul social nu se desfășoară aceste activități.

Prezentul certificat este valabil numai însoțit de Anexă (1 pagină), parte integrată a acestuia

Data certificării inițiale:	17.03.2008
Data recertificării:	07.03.2020
Data actualizării:	18.03.2022
Data expirării certificării:	14.03.2023

  
Dr.ing. Poenaru Maria Magdalena  
DIRECTOR EXECUTIV



Valabilitatea prezentului certificat este condiționată de reevaluarea anuală a sistemului de management, respectiv vizarea anuală a certificatului

## ANEXA

### LA CERTIFICATUL Nr. 070C

DATA EMITERII: 18.03.2022

Nr. crt.	Punct de lucru/Domenii de certificare
1.	Punct de lucru: com. Lădești, jud. Vâlcea  Domenii: Fabricarea mixturilor asfaltice
2.	Punct de lucru: com. Slătioara (Gresarea), jud. Vâlcea  Domenii: Fabricarea betonului; Stație de sortare agregate, organizare de șantier pentru lucrări de construcții a drumurilor; Construcții de poduri; Construcții hidrotehnice
3.	Punct de lucru: loc. Jiblea Nouă, oraș Călimănești, jud. Vâlcea  Domenii: Fabricarea betonului; Stație de sortare agregate, organizare de șantier pentru lucrări de construcții a drumurilor; Construcții de poduri; Construcții hidrotehnice
4.	Punct de lucru: sat. Cremenari, com. Galicea, pct. Balastieră, jud. Vâlcea (punct Tătărani)  Domenii: Fabricarea mixturilor asfaltice; Stație de sortare agregate, organizare de șantier pentru lucrări de construcții a drumurilor; Construcții de poduri; Construcții hidrotehnice

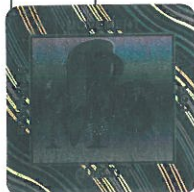



Mișcarea Română  
pentru Calitate



acreditat pentru  
CERTIFICARE



SR EN ISO/CEI 17021-1:2015  
CERTIFICAT DE ACREDITARE  
SM 082

# CERTIFICAT

## Nr. 020M

MRC certifică în urma auditului efectuat că

### REGIA AUTONOMĂ JUDEȚEANĂ DE DRUMURI ȘI PODURI VÂLCEA R.A.

Sediul social: Rm. Vâlcea, str. Gib Mihăescu, nr. 28, jud. Vâlcea  
Puncte de lucru: com. Lădești, jud. Vâlcea;  
com. Slătioara (Gresarea), jud. Vâlcea;  
loc. Jiblea Nouă, oraș Călimănești, jud. Vâlcea;  
sat. Cremenari, com. Galicea, pct. Balastieră, jud. Vâlcea (punct Tătărani)

a implementat și menține un

### SISTEM DE MANAGEMENT DE MEDIU

care îndeplinește cerințele standardului

**SR EN ISO 14001:2015**

pentru următoarele domenii de activitate:

Lucrări de construcții a drumurilor; Construcții de poduri; Construcții hidrotehnice; Fabricarea betonului; Fabricarea amestecurilor asfaltice

La sediul social nu se desfășoară aceste activități.

Prezentul certificat este valabil numai însoțit de Anexă (1 pagină), parte integrată a acestuia

Data certificării inițiale:	17.03.2008
Data recertificării:	07.03.2020
Data actualizării:	18.03.2022
Data expirării certificării:	14.03.2023



Dr.ing. Poenaru Maria Magdalena  
DIRECTOR EXECUTIV



Valabilitatea prezentului certificat este condiționată de reevaluarea anuală a sistemului de management, respectiv vizarea anuală a certificatului



## ANEXA

### LA CERTIFICATUL Nr. 020M

DATA EMITERII: 18.03.2022

Nr. crt.	Punct de lucru/Domenii de certificare
1.	Punct de lucru: com. Lădești, jud. Vâlcea  Domenii: Fabricarea mixturilor asfaltice
2.	Punct de lucru: com. Slătioara (Gresarea), jud. Vâlcea  Domenii: Fabricarea betonului; Stație de sortare agregate, organizare de șantier pentru lucrări de construcții a drumurilor; Construcții de poduri; Construcții hidrotehnice
3.	Punct de lucru: loc. Jiblea Nouă, oraș Călimănești, jud. Vâlcea  Domenii: Fabricarea betonului; Stație de sortare agregate, organizare de șantier pentru lucrări de construcții a drumurilor; Construcții de poduri; Construcții hidrotehnice
4.	Punct de lucru: sat. Cremenari, com. Galicea, pct. Balastieră, jud. Vâlcea (punct Tătărani)  Domenii: Fabricarea mixturilor asfaltice; Stație de sortare agregate, organizare de șantier pentru lucrări de construcții a drumurilor; Construcții de poduri; Construcții hidrotehnice

